

PLANTA BAIXA - ATUAL
ESCALA 1:75

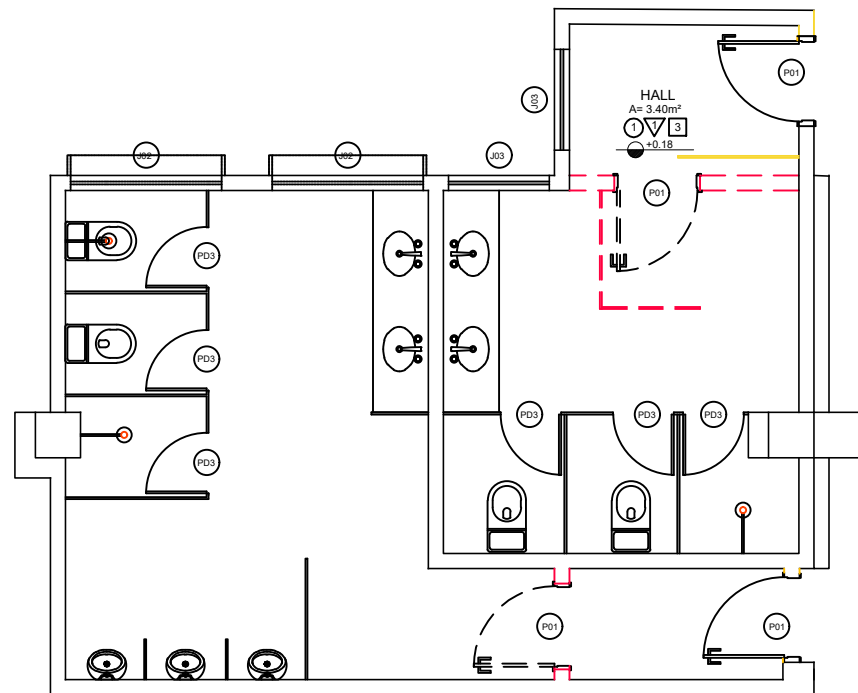

PLANTA BAIXA - REFORMA
ESCALA 1:75

LEGENDA
CONSTRUIR
DEMOLIR

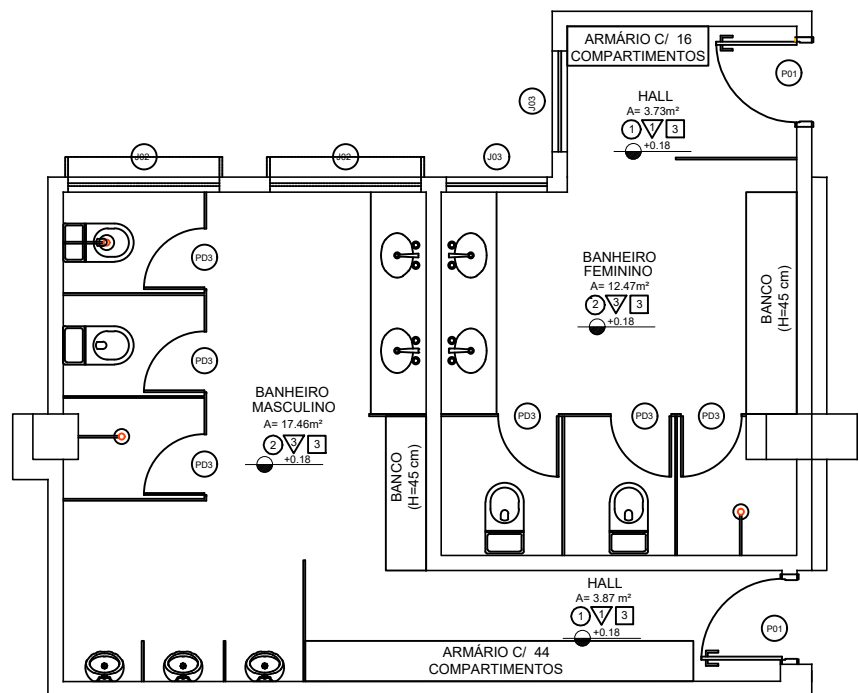

PLANTA BAIXA - NOVO LAYOUT
ESCALA 1:75

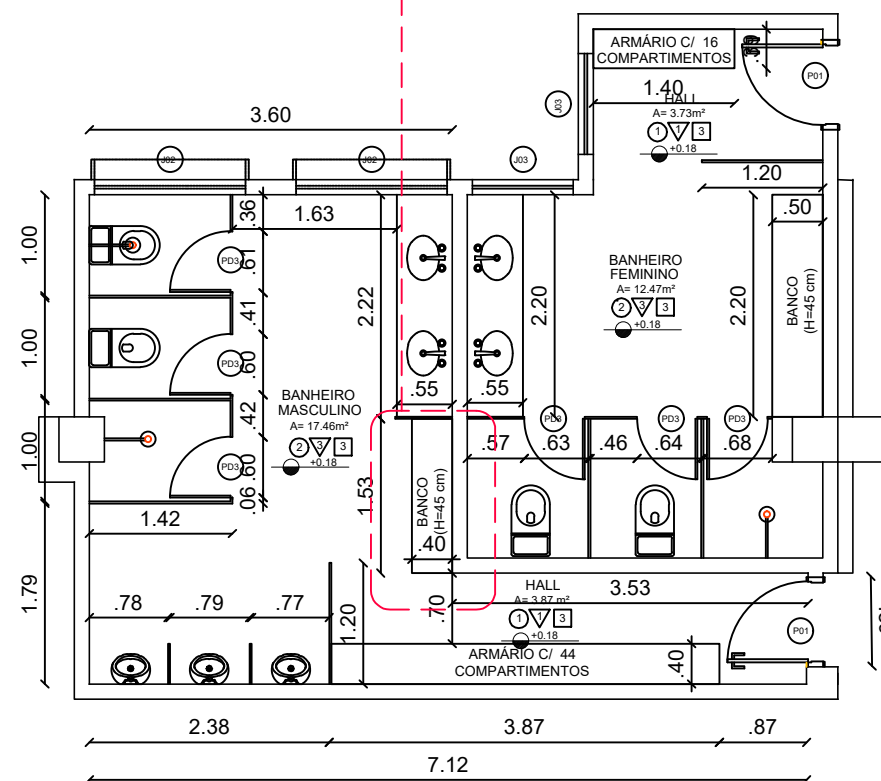

PLANTA BAIXA - NOVO LAYOUT COTADO
ESCALA 1:75

DETALHAMENTO DO BANCO

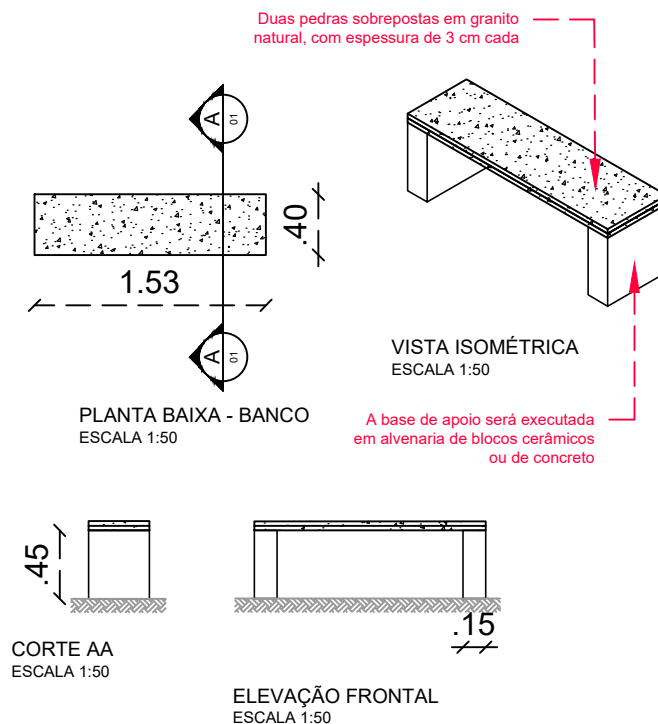

NOTA: DIMENSÕES EM METROS, SALVO QUANDO INDICADO EM CONTRÁRIO

OBSERVAÇÕES:	CESSÃO DE DIREITOS: Em conformidade com o Artigo 111 da Lei 8.966/1993, cedo os direitos patrimoniais relativos a este projeto ao Tribunal Regional Eleitoral do Rio Grande do Norte.
	JOSÉ HAROLDO MACHADO JÚNIOR – CREA 1640-D-PI Autor do Projeto
APROVAÇÃO:	
PROJETO	
REPÚBLICA FEDERATIVA DO BRASIL	
TRIBUNAL REGIONAL ELEITORAL DO RIO GRANDE DO NORTE	
Av. Rui Barbosa, n° 215 – Tirol, 59015–290 Natal–RN	Seção de Engenharia Tel.: (84) 3654–5282 E-mail: senge@tre-rn.gov.br
ASSINATURAS	
TRIBUNAL REGIONAL ELEITORAL DO RIO GRANDE DO NORTE	
AUTOR DO PROJETO: JOSÉ HAROLDO MACHADO JÚNIOR – CREA 1640-D-PI	
RESPONSÁVEL TÉCNICO:	
OBRA: SEDE ADMINISTRATIVA – TRE	PRANCHA: 01/01
ENDEREÇO: AV. RUI BARBOSA, 215, TIROL NATAL–RN	
CONTEÚDO: PLANTA BAIXA – REFORMA VESTIÁRIO PARA CICLISTAS	
DATA: JULHO/2025	DESENHISTA: ROGER CADMIEL
ARQUITETURA	